

CENTRAL JAPAN DENTAL SHOW

第49回 中部日本デンタルショー

2026年2月14日(土) 12:00~19:00

2026年2月15日(日) 9:00~16:30

名古屋中小企業振興会館(吹上ホール)

ブース：C-35



口腔内スキャナー

ミリングマシン

3Dプリンター

ガリレアンルーペ



今話題の製品が盛りたくさん！デジタルソリューションを多数展示！

口腔内スキャナー

Aoralscan Elite

More than an IOS

エーペーラスキャン エリート

IPG
テクノロジー
搭載

wired wireless



一般名称：歯科技工室設置型コンピュータ支援設計・製造ユニット
医療機器分類：管理医療機器
承認番号：30700B2I00017000

【価格】 Aoral スキャン Elite 2,700,000円
Aoral スキャン Elite ワイヤレス 3,150,000円

口腔内スキャナーとラピッドシェイプ PRO 20
リテーナー完成まで最短60分*で可能

歯科用 3Dプリンター ラピッドシェイプ PRO20

歯科用 3Dプリンター

ラピッドシェイプ

PRO 20

高速×高精度

特許技術FFS(フォースフィードバックテクノロジー)により、
高速で高精度の3Dプリントを実現



RFID(材料認識機能)に加え、自動洗浄機能(PRO wash)と
二次硬化機能(PRO cure)を組み合わせたシステムは、
金具を通してシームレスな接続と結果をもたらす。完璧な
ワークフローとなります。

【価格】 2,800,000円

*バネコン、アクセサリ(パッケージ)、材料が別途必要です。
一般名称：歯科技工室設置型コンピュータ支援設計・製造ユニット
医療機器分類：一般医療機器
承認番号：13B1X101000003

テストプリント承ります!!

GOS II

G-Oral Scan 2 Intra Oral Scanner

GOS II

G-Oral Scan 2 Intra Oral Scanner

Wireless



価格：¥1,900,000
保守維持費用5年パック：¥250,000

価格：¥2,450,000
保守維持費用5年パック：¥250,000

一般名称：デジタル印象採得装置
医療機器分類：管理医療機器
承認番号：30400B2I00006A01

NEW



歯科用開口器

ヒッポ U

レギュラーサイズ 50個入

口腔内スキャナー撮影時、
口唇や頬粘膜の排除が安定し、
視野が確保されます

日本人にフィットしやすい快適サイズ設計！
(平均口内径距離50~60mm)

患者様の快適性を重視した設計で、ラテックスフリー素材を採用！

価格：¥14,000

一般名称：歯科用開口器
医療機器分類：一般医療機器
届出番号：13B2X10104310391



一人診療時代！アシストなしでの治療に役立ちます

Metiスマイル 3D フェイススキャナー

治療後の姿を可視化でき、患者様へのコンサルテーションや、
歯科医院と歯科技工所の円滑なコミュニケーションが期待できます！

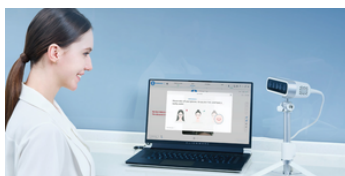

価格：¥1,190,000

一般名称：頭部顔面規格写真撮影装置
医療機器分類：一般医療機器
認証番号：40B1X10003GE0166

NEW



99 Suction Block

開口保持+吸引で診療をスムーズに

スモール

ミディアム

対患者

一般的成人

対患者

一般的成人

対患者

一般的成人

対患者

一般的成人

対患者

一般的成人

対患者

一般的成人

99サクシジョンブロック スモール/ミディアム (各5個入り)
¥15,000

DOF 企画講演 開催決定！

Milling Machines

CRAFT series

CRAFT2 CRAFT DX CRAFT DRY
CRAFT PRO CRAFT PLUS

多様なマテリアル加工を実現する

CRAFTシリーズ。



DOF

日時：2月15日(日) 12:15～13:00

講演会場：名古屋市中企業振興会館 本館棟2F 第1ファッション展示会場 特設会場

演題：DOF CAD/CAMソリューション

講師：株式会社DOFJAPAN 代表取締役 江渡 貴弘 氏

本講演では、DOF社の最新ミリングマシン「CRAFT Plus」を中心に、院内技工の効率化と高精度化を実現するソリューションをご紹介します。CRAFT PLUSは乾式・湿式両対応のコンパクトなオールインワン設計で、200Vの電源1つで集塵機からコンプレッサー、クーラントまで動かすことが可能です。更に前モデルから飛躍的なアップデートとして、チタンのディスク加工が可能になったことによりチタンブリッジやインプラントバー、金属床までをコンパクトな「CRAFT Plus」で完成させることができるようになりました。更に昨年より販売している「CRAFT DX」は自動工具交換（ATC）や自動ディスク交換（ADC）により夜間無人加工も可能です。ディスクが10枚搭載することができ、ジルコニアからCAD/CAM冠なども加工することができるため、コスパやタイパなどの昨今課題とされている問題解決の糸口となりえる機械となっております。

待望の高倍率、ついに登場!!

ケブラリアンルーペマルチタイプ BLACK 4.5倍



従来のガリレアンルーペシリーズ
3.0倍からさらに進化!

■ケブラー式光学システム採用

視野が広く、高倍率が得られるケブラー式にプリズムを組み込んだ光学システムを採用。口腔内を広い視野と高い倍率[4.5倍]で確認できるようになり、質の高い診療の実現をサポートします。

一般名称: 双眼ルーペ
医療機器分類: 一般医療機器
届出番号: 13B2X10104100345

価格: ¥98,000

JDS 抜歯窩搔爬用ダイヤモンドバーキット



一般名称: 歯肉切除メス
医療機器分類: 一般医療機器
届出番号: 40B2X1042NE0002

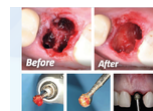

低回転・低振動で抜歯窩の軟組織
(不良肉芽)を除去。
骨を守り、効率的に治癒を促進!

価格: ¥13,000円

Dr. JAW インテンシブクリーム (無香料)



スピラントール配合
温感スキンケアクリーム!
Dr.JAWは韓国の歯科医師
が開発に参加した顎関節ク
リームです。日々の生活の
中で負担がかかりやすい顎
関節に、やさしく、そして
的確にアプローチ!

価格: ¥5,500円

CELLMULA プランピンクリップショット 10g



価格: ¥5,500円

※価格は希望医院価格です (価格には消費税は含まれておりません)

ジーシーグループ

〔販売元〕



株式会社日本歯科商社

東京本社: 〒130-0011 東京都墨田区石原 1-19-5 TEL (03) 3625-3111
大阪支店: 〒556-0005 大阪市浪速区日本橋 4-3-9 TEL (06) 6643-0085
北海道営業所: 〒001-0016 札幌市北区北16条西5-3-18 TEL (011) 716-7001
九州営業所: 〒812-0893 福岡市博多区那珂 4-16-22 TEL (092) 436-2288

ご利用は